

BOCETOS, PRUEBAS, ESTUDIOS, ACIERTOS Y FRAGASOS

ALREDE

DOR

R de ARCO

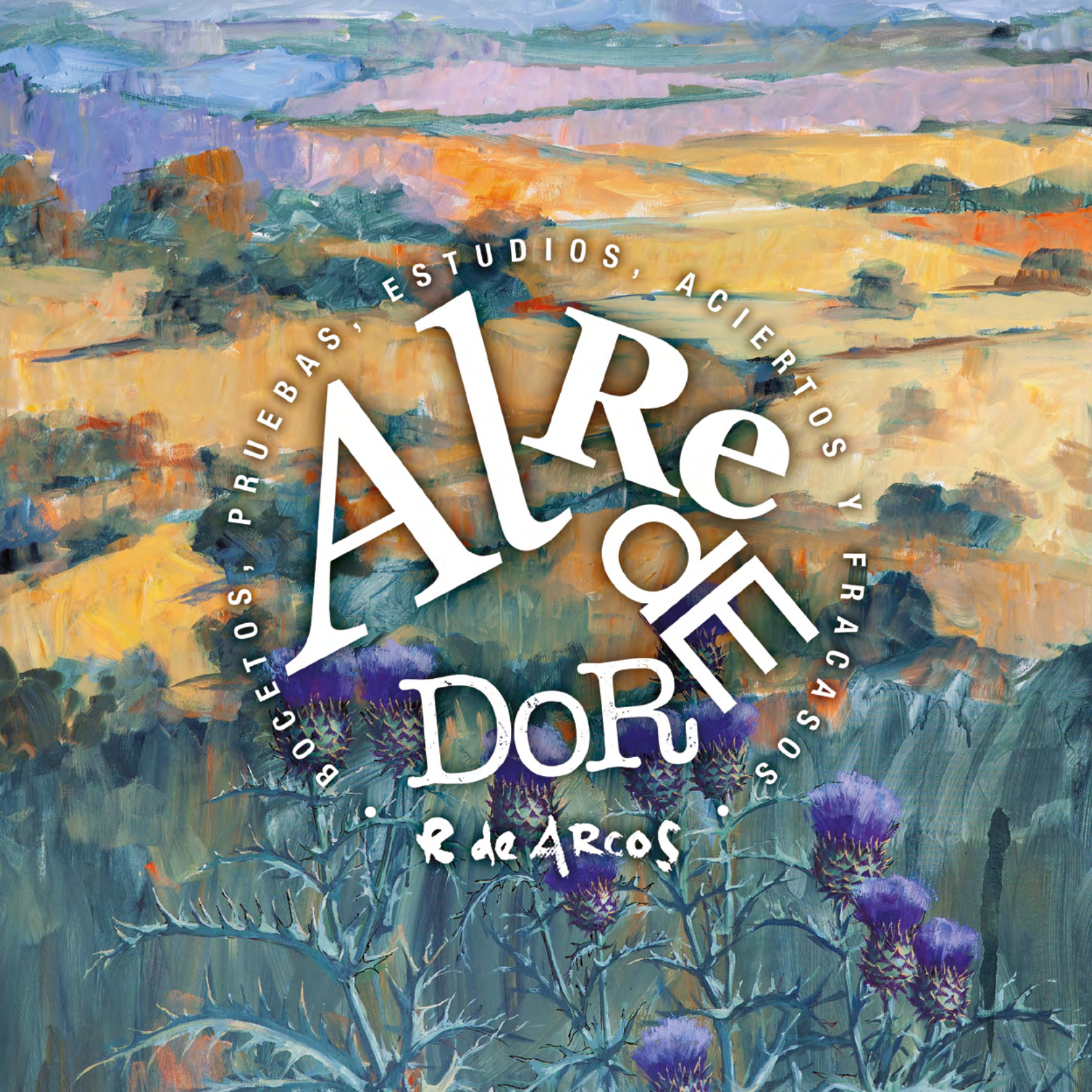

ALREDEDOR

Ramón de Arcos

EXPOSICIÓN

**DEL 12 DE DICIEMBRE DE 2024
AL 20 DE ENERO DE 2025**

ARTEX SALA

Virgen de la Soledad, 26
Badajoz

Comisario

Víctor Martín Medina

Montaje

Juan Guerrero

CATÁLOGO

Fotografía de obra y diseño

Luis Fano

Texto

Ramón de Arcos

Impresión

Zeta Impresión

OBRA DE PORTADA

Cardo silvestre [Cynara cardunculus]

Acrílico sobre lienzo. 100x100 cms.

EXPOSICIÓN DE PINTURA
del 12 de diciembre de 2024
al 20 de enero de 2025

BOCETOS, PRUEBAS, ESTUDIOS, ACIERTOS Y FRACASOS
ALRe
DOR
de ARCOs



artex sala

Badajoz, 2024





Sardinas

Acrílico sobre lienzo. 74x61 cms.

Mercado de Setúbal

Acrílico sobre lienzo. 150x150 cms.

Alrededor

No creo que en la pintura, tampoco en otras artes, haya un lenguaje culto y elevado y otro vulgar, por la misma razón pienso que no existen unas manifestaciones de arte profundo e intelectual, y otros que son populares o de menor rango. Pero si tuviera que encuadrarme estaría en este segundo grupo.

Esta exposición reúne obras que salvo excepciones he realizado en los últimos seis u ocho meses y casi todas parten de lo inmediato de mi “alrededor”, muchas de ellas con carácter de bocetos o apuntes para posiblemente proyectos más ambiciosos o de mayor envergadura.

Pintar para mi empieza por mirar alrededor, a esas pequeñas cosas que forman parte de la vida de cada uno, el mercadillo de los domingos, el pescado en el mostrador del mercado, las plantas del camino, un rincón de las Crispitas o las nieblas en Badajoz.

En nuestro entorno cada día percibimos emociones que invitan a compartirlas, llevarlas al lienzo o al papel o sencillamente contarlos a los demás y en ese proceso se produce la magia de comprobar como las luces de un rincón del río acaban siendo una obra y ya es un ente distinto, con vida propia, un paisaje por ejemplo.

Un bloque especial de esta exposición la componen plantas y flores que a cualquiera que mire al borde de los caminos, a las lindes de los cultivos o al margen del río ha visto alguna vez, pinceladas de color que se encuentran en el paisaje y a la vez componen el paisaje. Son un ejemplo, para mi muy atractivo, de como desde lo inmediato se construye lo universal.

Unas veces con mayor acierto, otras con menos, he disfrutado haciendo estas obras y sobre todo espero que transmitan o despierten alguna curiosidad, ya sea plástica o de otra índole, directamente sin intermediarios que tengan que explicarlas. Ojalá.

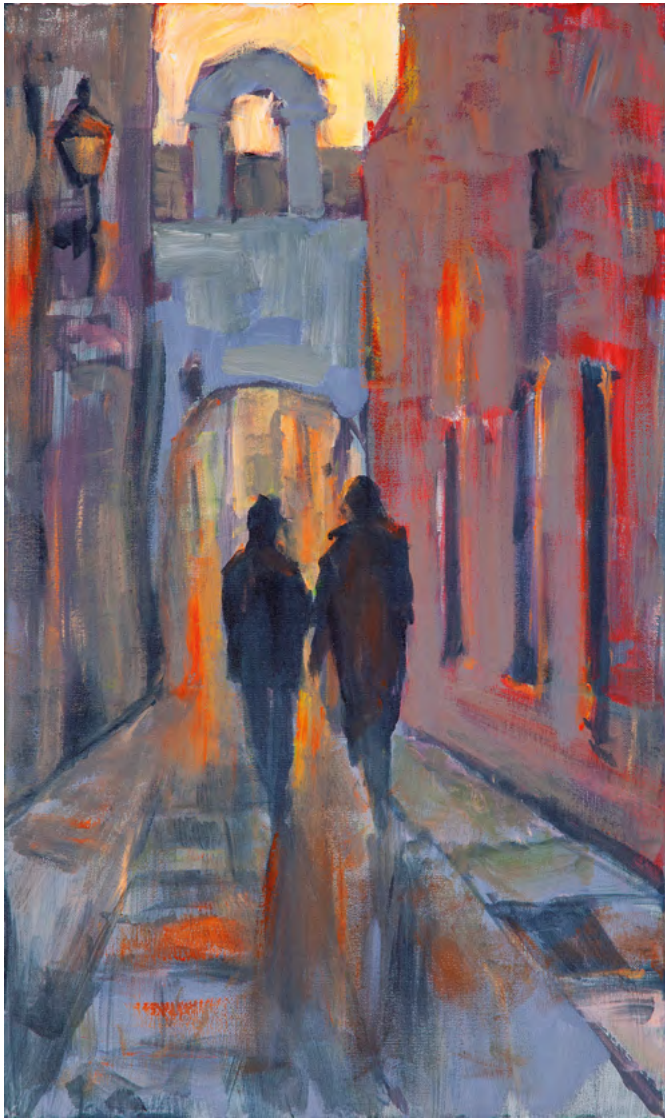

Soto Mancera

Acrílico sobre lienzo. 36x55 cms.



Santa Lucía

Acrílico sobre lienzo. 36x55 cms.

Mercadillo calle Zapatería

Acrílico sobre lienzo. 73x92 cms.







Niebla en el Guadiana

Acrílico sobre lienzo. 150x150 cms.

Mercadillo en la Plaza Alta

Acrílico sobre lienzo. 81x65 cms.

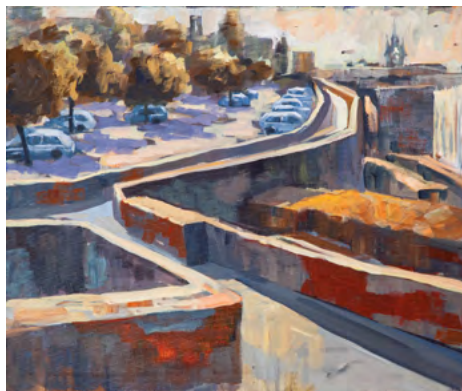
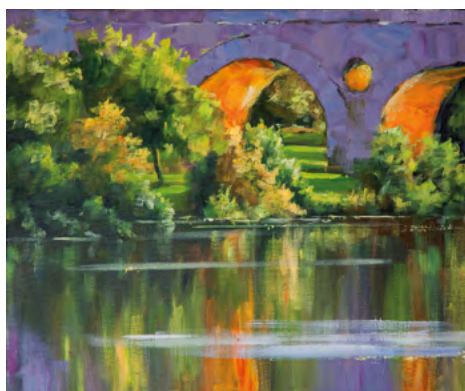
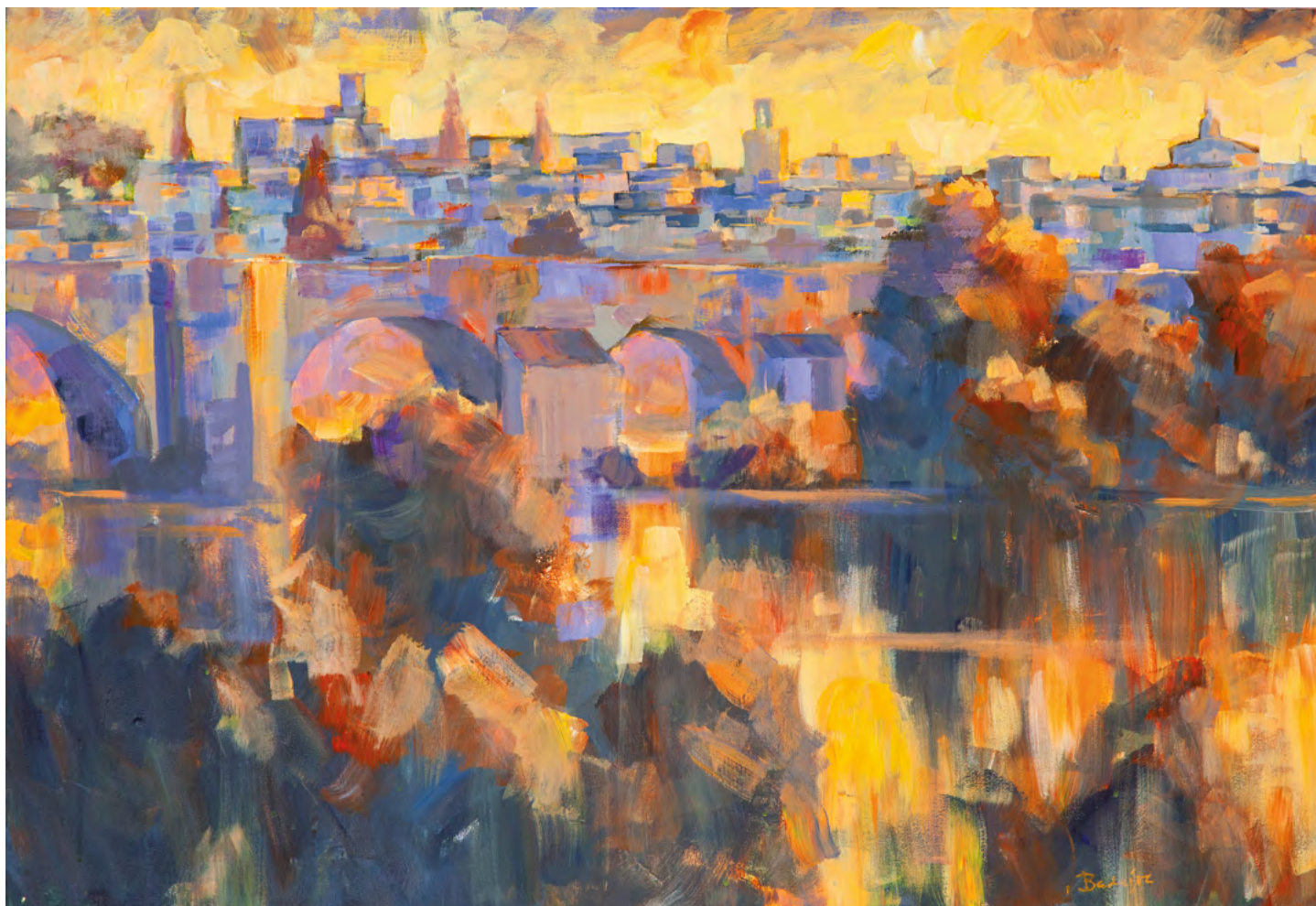

Casco Antiguo

Acrílico sobre lienzo. 92x66 cms.

Puente Viejo

Acrílico sobre lienzo. 55x46 cms.

Adarve de la Alcazaba

Acrílico sobre lienzo. 55x46 cms.



La Galera
Acrílico sobre lienzo. 92x73 cms.



Espadaña [Typha latifolia]

Acrílico sobre lienzo. 100x100 cms.

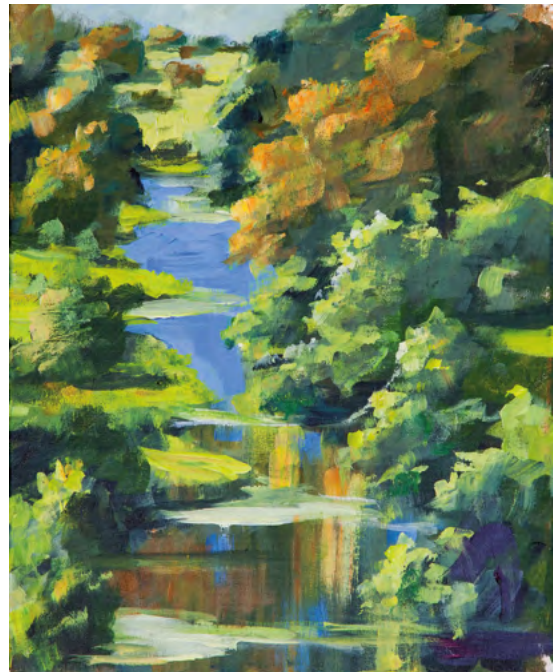

Brazo Jamaco

Acrílico sobre lienzo. 55x47 cms.

Regato

Acrílico sobre lienzo. 33x41 cms.



Escaramujo, rosal silvestre [Rosa canina]

Acrílico sobre lienzo. 81x117 cms.



R. de ArcoS 2024

Viaducto

Acrílico sobre lienzo.
81x65 cms.

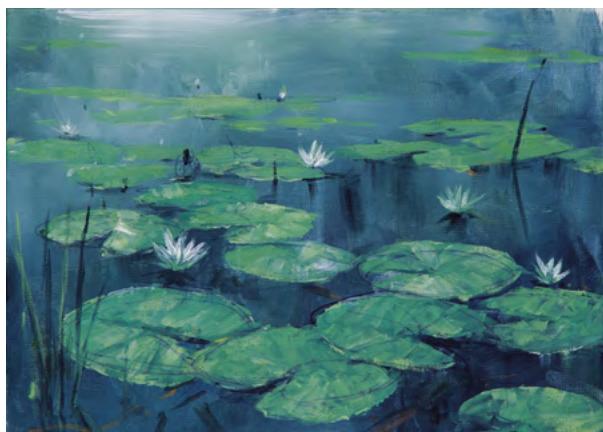

**Nenúfar blanco
del Gévora
[Nymphaea alba]**

Acrílico sobre lienzo.
46x34 cms.

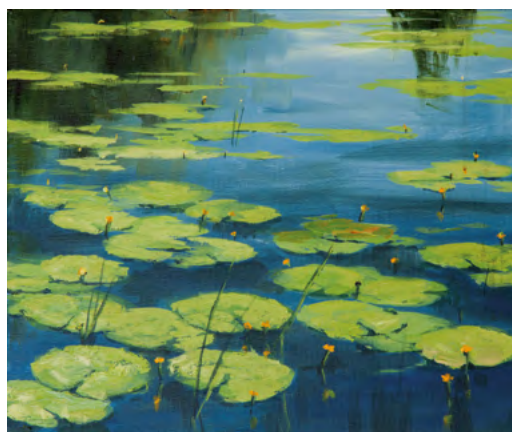

**Nenúfar amarillo
del Gévora
[Nuphar lutea]**

Acrílico sobre lienzo.
46x37 cms.



Atardecer Crispitas

Acrílico sobre lienzo. 81x61 cms.

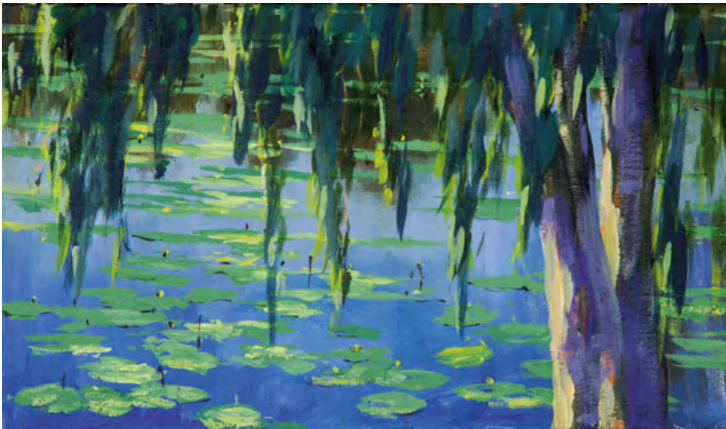

Nenúfar y eucalipto del Gévora

Acrílico sobre lienzo. 46x37 cms.



Achicoria
[*Cichorium intibus*]
Acrílico sobre lienzo.
38x46 cms.



Lirio amarillo del Guadiana
[*Iris pseudacorus*]
Acrílico sobre lienzo.
38x46 cms.



Amapola
[*Papaver rhoeas*]
Acrílico sobre lienzo.
38x46 cms.



Cardo silvestre
[*Cynara cardunculus*]
Acrílico sobre lienzo.
38x46 cms.



Cantueso, tomillo burrero
[*Lavandula stoechas*]
Acrílico sobre lienzo.
100x100 cms.



Gordolobo
[Verbascum thapsus]
Acrílico sobre lienzo. 38x46 cms.



Viborera, lengua de vaca y argamula [Echium vulgare]
Acrílico sobre lienzo. 33x46 cms.



Cardillo, tagarnina
[Scolymus hispanicus]
Acrílico sobre lienzo. 33x41 cms.



Lirio azul [Iris planifolia]
Acrílico sobre lienzo. 38x46 cms.

Salicaria, Arroyuela [Lythrum salicaria]
Acrílico sobre lienzo. 50x50 cms.



Cardo corredor [Eryngium campestre]
Acrílico sobre lienzo. 35x27 cms.

Estramonio [Datura stramonium]
Acrílico sobre lienzo. 50x50 cms.



EXPOSICIÓN DE PINTURA
del 12 de diciembre de 2024
al 20 de enero de 2025



Virgen de la Soledad, 26 • BADAJOZ